

შპს "რეალექსპერტი"

მის: თბილისი, ათონელის ქ. N23

ტელ: +995 322 99 55 56

+995 599 55 16 23

ელ ფოსტა: realexpert2015@gmail.com



LTD "REALEXPERT"

ATONELI STR. 23, TBILISI, GEORGIA

TEL: +995 322 99 55 56

+995 599 55 16 23

Email: realexpert2015@gmail.com



სსტ იხორეკ
17020:2012/2013
GAC-IB-0115

სამშენებლო-საინჟინრო სამსახური ინსპექტირების
ორგანო

ინსპექტირების ანგარიში

შპს "რეალექსპერტი"

მის: თბილისი, ათონელის ქ. N23

ტელ: +995 322 99 55 56

+995 599 55 16 23

ელ ფოსტა: realekspert2015@gmail.com



LTD "REALEXPERT"

ATONELI str.23, TBILISI, GEORGIA

TEL: +995 322 99 55 56

+995 599 55 16 23

Email: realekspert2015@gmail.com

თარიღი - 15.09.2017

ბატონო მალხაზ,

შპს „რეალექსპერტი“-ს სამშენებლო საინჟინრო სამსახურის დეპარტამენტი, თქვენი მომართვის R-E.MP.G09.11.17 საფუძველზე, გიგზავნით R-E.TP.G04.FA.11.17 ანგარიშს.

ინსპექტირების ანგარიში 5 ფურცლად

დანართი 20 ფურცლად

პატივისცმით

ინსპექტირების ორგანოს ბათუმის ფილიალის ხელმძღვანელი : კახაბერ თელია

A handwritten signature in blue ink, appearing to be 'K. Telia', written over a horizontal line.



საპ GAC



სსიპ „აკრედიტაციის ერთიანი ეროვნული ორგანო –
აკრედიტაციის ცენტრი“

აკრედიტაციის მოწმობა GAC-IB-0115

ადასტურებს, რომ

შპს „რეალექსპერტი“-ს

A-ტიპის ინსპექტირების ორგანო

მდებარე: ქ. თბილისი, ათონელის ქ. #23ა

შეფასდა და აკმაყოფილებს ეროვნული სტანდარტის

სსტ ისო/იეკ 17020:2012/2013-ის მოთხოვნებს

აკრედიტებულია შემდეგ სფეროში: 1. ობიექტის ხარვეზაობის ინსპექტირება; 2. შესრულებული სამუშაოების ინსპექტირება (მათ შორის ფორმა #2-ის მიხედვით); 3. ობიექტის ან მისი ნაწილის ტექნიკური შეფასების, შესრულებული სამუშაოების, სარემონტო, სამონტაჟო, სადემონტაჟო, სარეკონსტრუქციო, სარესტავრაციო სამუშაოების ინსპექტირება; 4. ობიექტის სამშენებლო სამუშაოების ტექნიკური შეფასება/ინსპექტირება; დამატებით სფეროს აკრედიტაცია; 5. ობიექტის ხარვეზაობის დასწარმოქმნის ადეკვატურობის ინსპექტირება; 6. სამშენებლო ობიექტის პროექტის (შენიშვნა, წყვეტების, საგეომო-ბოლო გზების და სხვა ხაზოვანი წყვეტების) ან პროექტის ნაწილის მოქმედ დოკუმენტებთან შესაბამისობის შეფასება/ინსპექტირება, მათ შორის საინჟინრო-გეოლოგიური კვლევა/დასაცვა, კონსტრუქციული ნაწილი, არქიტექტურული ნაწილი.
(იხ. დანართი - „აკრედიტაციის სფერო“)
(იხ. დანართი - ქ. მარეშის ფილიალის აკრედიტაციის სფერო)

აკრედიტაციის ცენტრის
გენერალური დირექტორი

რეგისტრაციის თარიღი

11 ივლისი 2017 წ.

ძალაშია

20 ივლისი 2020 წ.

საპ GAC



0186 თბილისი, ავ. ყაზბეგის ქ. #42ა

ინსპექტირების ანგარიში № R-E.TP.G04.FA.11.17

ქ.ბათუმი

15.09. 2017 წ.

A- ტიპის ინსპექტირების ორგანო აკრედიტებული სსტ ისო/იეკ 17020:2012/2013

ინსპექტორი გაფრთხილებული და პასუხისმგებელია ინსპექტირების მოუკერძოებლობაზე, კვლევის ჯეროვან ჩატარებასა და ინსპექტირების ჩატარების დროს მიღებული ნებისმიერი სახის ინფორმაციის კონფიდენციალობაზე.

ინსპექტორის ხელმოწერა



ინსპექტირების სფერო: შესრულებული სამუშაოს აქტის ინსპექტირება (ფორმა №2).

ინსპექტირების ობიექტი: ბათუმში, აეროპორტის გზატკეცილი N93 და გორგასლის ქ. N35/41-ში მდებარე საცხოვრებელი სახლების ეზოებში შესრულებული კეთილმოწყობისა და კომუნალური სისტემის მონესრიგების სამუშაოები.

ინსპექტირების ჩატარების საფუძველი: განაცხადი № R-E.MP.G09.11.17

დამკვეთი: შპს „გზა“ ს/კ 245525132 მის: ქ. ბათუმი, ჯავახიშვილის ქ. N64, დირექტორი მალხაზ დუმბაძე.

ინსპექტირების შემსრულებელი ინსპექტორი: ავთანდილ ვერულაშვილი

ტექნიკური მენეჯერი: ტარიელ მახარაძე

ინსპექტირების წინაშე დასმული კითხვები: შესრულებული სამუშაოს აქტის - ფორმა №2-ის ინსპექტირება.

ინსპექტირების დამკვეთის მიერ მოწოდებული დოკუმენტები: 2017 წლის 03 აგვისტოს ხელშეკრულება სახელმწიფო შესყიდვის შესახებ N93, ლოკალურ-რესურსული ხარჯთაღრიცხვა, ფორმა N2 ჯამური ღირებულებით 133685,53 ლარზე, დღგ-ს და ნორმატიული დარიცხვების ჩათვლით, მხარეთა შორის შეთანხმების აქტი, ხელშეკრულებები სამშენებლო ტექნიკით

მომსახურების შესახებ, ნავთობპროდუქტების სპეციალური საგადასახადო ანგარიშ-ფაქტურები, შრომითი ხელშეკრულებები და სასაქონლო ზედნადებები სამშენებლო მასალათა შესყიდვაზე.

ინსპექტირების თარიღი ან პერიოდი: 29.08.2017 წ. - 15.09.2017 წ.

ინსპექტირების ანგარიში

შედეგები:

შპს „გზა“-ს მიერ, ქ. ბათუმში, აეროპორტის გზატკეცილი N93 და გორგასლის ქ. N35/41-ში მდებარე საცხოვრებელი სახლების ეზოებში შესრულებული კეთილმოწყობისა და კომუნალური სისტემის მოწესრიგების სამუშაოების ჯამურმა ღირებულებამ, შესრულებული სამუშაოების ფაქტიური მოცულობებისა და წარმოდგენილ დოკუმენტაციაზე დაყრდნობით ინსპექტირების შედეგად დადგენილი სამუშაოთა ერთეული ღირებულებების გათვალისწინებით შეადგინა 128742,02 ლარი (ასოცდარვა ათას შვიდას ორმოცდა ორი ლარი და 02 თეთრი) დღგს და ნორმატიული დარიცხვების ჩათვლით, რაც წარმოდგენილ ფორმა N2-ით ნაჩვენებ თანხაზე 133685,53 ლარზე - 4943,51 ლარით ნაკლებია.
(იხ. დანართი - ფორმა N2-ები 16 ფ-ზე და ფოტოგადასწრები 04 ფ-ზე).

ვრცლად იხ: გამოკვლევით ნაწილში.



განაცხადის თანახმად, გამოსაკვლევი ობიექტი მდებარეობს, ქ. ბათუმში, აეროპორტის გზატკეცილი N93 და გორგასლის ქ. N35/41-ში, სადაც შპს „გზა“-ს მიერ, აღნიშნულ მისამართებზე შესრულდა საცხოვრებელი სახლების ეზოებში კეთილმოწყობისა და კომუნალური სისტემის მოწესრიგების სამუშაოები.

ინსპექტირებაზე კვლევისთვის წარმოდგენილია შემდეგი დოკუმენტები: 2017 წლის 03 აგვისტოს ხელშეკრულება სახელმწიფო შესყიდვის შესახებ N93, ლოკალურ-რესურსული ხარჯთაღრიცხვა, ფორმა N2 ჯამური ღირებულებით 133685,53 ლარზე, დღგ-ს და ნორმატიული დარიცხვების ჩათვლით, მხარეთა შორის შეთანხმების აქტი, ხელშეკრულებები სამშენებლო ტექნიკით მომსახურების შესახებ, ნავთობპროდუქტების სპეციალური საგადასახადო ანგარიშ-ფაქტურები, შრომითი ხელშეკრულებები და სასაქონლო ზედნადებები სამშენებლო მასალათა შესყიდვაზე.

ჩემს მიერ ადგილზე იქნა შესწავლილი გამოსაკვლევი ობიექტი, მდებარე ქ. ბათუმში, აეროპორტის გზატკეცილი N93 და გორგასლის ქ. N35/41-ში, სადაც შესრულებული კომპანიის

წარმომადგენელთან ერთად ჩავატარე შესრულებული ხილულ სამუშაოთა აზომვები, ხოლო ის სამუშაოები, რომელიც განეკუთვნება ფარულ სამუშაოთა კატეგორიას და რომელთა ზუსტი მოცულობების დადგენა ინსპექტირების ჩატარების პერიოდისათვის ტექნიკურად იყო შეუძლებელი, გათვალისწინებულ იქნა წარმოდგენილი დამკვეთთან შეთანხმებული ფარული სამუშაოების აქტებით. აზომვების შედეგად მიღებული მონაცემების შედარებით წარმოდგენილ ფორმა №2-ებთან დადგინდა, რომ ფაქტიურად შესრულებული ხილული სამუშაოების მოცულობები, ძირითადად შეესაბამება ფორმა №2-ში მოცემულ სამუშაოთა მოცულობებს (სხვაობები იხ: დანართი ინსპექტირების ანგარიშის ფორმა N2-ში გამუქებული ნაწილი), ხოლო ფორმა N2-ში ასახული სამშენებლო მასალათა ერთეული ღირებულებები რიგ შემთხვევაში არ შეესაბამება წარმოდგენილ სასაქონლო ზედნადებებში მოცემულ სამშენებლო მასალათა ერთეულ ღირებულებებს, ამასთან იმ სამშენებლო მასალებზე, რომელზედაც არ იქნა წარმოდგენილი მასალათა შესყიდვის დოკუმენტაცია, ჩემს მიერ აღნიშნული ფასები შედარებულ იქნა „სამშენებლო რესურსული ფასები 2017 წლის III კვარტლის დონეზე“-ში მოცემულ მონაცემებს, ასევე ფორმა N2-ში მოცემული შრომითი ანაზღაურებისა და მანქანა-მექანიზმების მომსახურების ერთეული ღირებულებები შეესაბამება, როგორც წარმოდგენილ დოკუმენტაციის მონაცემებს (შრომითი ხელშეკრულებები), ასევე დღეისათვის სამშენებლო ბაზარზე არსებულ მონაცემებს, შესაბამისად დადგინდა შემდეგი:

შპს „გზა“-ს მიერ, ქ. ბათუმში, აეროპორტის გზატკეცილი N93 და გორგასლის ქ. N35/41-ში მდებარე საცხოვრებელი სახლების ეზოებში შესრულებული კეთილმოწყობისა და კომუნალური სისტემის მოწესრიგების სამუშაოების ჯამურმა ღირებულებამ, შესრულებული სამუშაოების ფაქტიური მოცულობებისა და წარმოდგენილ დოკუმენტაციაზე დაყრდნობით ინსპექტირების შედეგად დადგენილი სამუშაოთა ერთეული ღირებულებების გათვალისწინებით შეადგინა 128742,02 ლარი (ასოცდარვა ათას შვიდას ორმოცდა ორი ლარი და 02 თეთრი) დღგს და ნორმატიული დარიცხვების ჩათვლით, რაც წარმოდგენილ ფორმა N2-ით ნაჩვენებ თანხაზე 133685,53 ლარზე - 4943,51 ლარით ნაკლებია. (იხ. დანართი - ფორმა N2-ები და ფოტოილუსტრაცია).

კვლევაში გამოყენებული ხელსაწყოები: სიგრძის საზომი ბაფთა N011, შუქურ-მანზილმზომი 009 „STABILA“- N17263, ფოტოაპარატი 016.

კვლევაში გამოყენებული ნორმატიულ-ტექნიკური დოკუმენტაცია: სამშენებლო წესები და ნორმები. „სამშენებლო რესურსული ფასები 2017 წლის III კვარტლის დონეზე“.

შესრულებული ინსპექტორი: ავთანდილ ვერულაშვილი

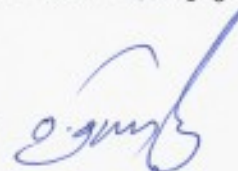

ტექნიკური წესით გადაამოწმა

ტექნიკური მენეჯერი: ტარიელ მახარაძე 

ადმინისტრაციული წესით გადაამოწმა

ქ. ბათუმის ფილიალის ინსპექტირების ორგანოს უფროსი:

კახაბერ თელია 



ქ. ბათუმი, გორგასლის ქ. N35/41

სახელმწიფო მესყიდვის შესახებ ხელშეკრულება № 93 (03.08.2017 წ.) (შპს არგოთა შეთანხმება 21.08.2017 წ.)

ობიექტი: ქ. ბათუმი აეროპორტის გზა 6, ქველი № 93 და გორგასლის ქ. N 35/41 -ში მდებარე საქონლო-სამშენობლო სახლების ეზოს კეთილმოწყობისა და კონკრეტული სამუშაოების მიწის ნაკვეთის მიწის ნაკვეთის სამუშაოები

მემყიდველი: აი.ბი.პი "ბათუმის კორპორაცია"

მომწოდებელი: შპს "გმა"

შესრულებული სამუშაოს აქტი ფორმა № 2

გაფორმების თარიღი: 05/09/2017 წ.



საქონლო-სამშენობლო სახლების ეზოს კეთილმოწყობისა და კონკრეტული სამუშაოების მიწის ნაკვეთის მიწის ნაკვეთის სამუშაოების										
თავე 1 ქ. ბათუმი, გორგასლის ქ. N35/41										
№	სამუშაოს დასახელება	მუშაოს მოცულობა	ერთეული ფასი	ფასი	მუშაოს დასრულების თარიღი	ფასი	მუშაოს დასრულების თარიღი	ფასი	მუშაოს დასრულების თარიღი	ფასი
1	მშენებლობის სამუშაოები	10000	0.450	0	0.45	1286.87	0.00	1286.87		
2	სამშენობლო სამუშაოები	72.000	6.00	0	72	432.00	0.00	432.00		
3	მშენებლობის სამუშაოები	34.800	6.38	0	34.88	221.49	0.00	221.49		
4	მშენებლობის სამუშაოები	0	5.63	0	112.5	633.38	0.00	633.38		
5	მშენებლობის სამუშაოების დასრულების შემდეგ	10000	0.115	0	- 0.115	283.22	0.00	283.22		
6	მშენებლობის სამუშაოების დასრულების შემდეგ	5.810	6.00	0	5.81	34.86	0	34.86		

	2	3	4	5	6	7	8	9	10	11
2	հանձնարարություններ	հանձնված	8 910	6 35	0	8 91	56 58	0	56 58	
3	հիշարարներ	հանձնված	0 390	30 66	0	0 39	11 96	0	11 96	
	զեղչություններ	հանձնված								
4			1 180	43 39	0	1 16	50 33	0	50 300	
5	զեղչություններ հարկերի դրձված (10 թ. հարյ)	0	21 000	5 63	0	23	129 49	0	129 49	
	անդրադրված ցուցանիշներ (Հարկերի հարյ) (զեղչումներ արձագանքներ)	100002	0 850		0	0 85	151 71	0	151 71	
1	Յուրաքանչյուրներ	կայան	32 980	4 60	0	32 98	151 71	0	151 71	
	անդրադրված կայանները հարկերի զեղչումներ	1 թ	0 102		0	0 102	215 40	0	215 40	
1	Յուրաքանչյուրներ	կայան	33 900	6 00	0	33 9	203 40	0	203 40	
2	Հանձնվածներ	հարկ	2 780	3 20	0	2 78	8 90	0	8 90	
3	Սնդու հանձնվածներ	հարկ	0 970	3 20	0	0 97	3 10	0	3 10	
	անդրադրված կայանները հարկի զեղչումներ	03	3 990		0	3 99	221 12	0	221 12	
1	Յուրաքանչյուրներ	կայան	25 940	4 60	0	25 94	119 32	0	119 32	
2	Հանձնվածներ	հարկ	7 180	3 20	0	7 18	22 98	0	22 98	
3	Սահիբները հարկերի դրձված (10 թ. հարյ)	0	14 000	5 63	0	14	78 82	0	78 82	
համազորի արձագանքներ										
համազորի զեղչումներ										
	հարկի անդրադրված կայանները հարկի արձագանքներ	100 03	0 166		0	0 166	395 40	0 00	395 40	
1	Յուրաքանչյուրներ	կայան	63 9		0	63 9	395 40	0 00	395 40	
	անդրադրված ցուցանիշներ (Հարկերի հարյ)	100 03	0 166		0	0 166	395 40	0	395 40	
1	Յուրաքանչյուրներ	կայան	20 09		0	20 09	120 54	0	120 54	
2	Հարկերի դրձված (10 թ. հարյ)	0	25 73	5 63	0	25 73	144 86	0 00	144 86	



 Հ. Գրիգորյան

1	2	3	4	5	6	7	8	9	10	11
1	Խնամարարական համալսարանի կողմից 10 հա հողատարածության մեջ	10000	0.013		0	0.013	67.53	0.00	57.60	
2	Խնամարարական համալսարանի կողմից	Հայկեր	1.94	6	0	1.94	11.64	0.00	11.64	
3	Կառուցողական համալսարանի կողմից 161.18 գեղ	Հայկեր	0.13	3.2	0	0.13	0.42	0.00	0.42	
4	Կառուցողական համալսարանի կողմից	Հայկեր	1.43	13.56	0	1.43	19.39	0.00	19.39	
5	Կառուցողական համալսարանի կողմից	Հայկեր	0.009	48.52	0	0.009	0.44	0.00	0.44	
6	Կառուցողական համալսարանի կողմից 25 հա	Հայկեր	0.07	3.6	0	0.07	0.25	0.00	0.25	
7	Կառուցողական համալսարանի կողմից 25 հա	Հայկեր	2.36	10.79	0	2.36	25.46	0.00	25.46	
8	Կառուցողական համալսարանի կողմից 10000 հա	Հայկեր	0.481		0	0.481	3041.02	0.00	2.079.70	
9	Կառուցողական համալսարանի կողմից	Հայկեր	60.61	6	0	60.61	363.66	0.00	363.66	
10	Կառուցողական համալսարանի կողմից	Հայկեր	24.43	3.2	0	24.43	78.18	0.00	78.18	
11	Կառուցողական համալսարանի կողմից	Հայկեր	4.882	93.22	0	4.882	455.10	0.00	455.10	
12	Կառուցողական համալսարանի կողմից 14 A III	Հայկեր	289	1.57	0	289	453.73	0	453.73	
13	Կառուցողական համալսարանի կողմից	Հայկեր	5	127.12	0	5	638.6	0	638.60	
14	Կառուցողական համալսարանի կողմից	Հայկեր	0.19	45	0	0.19	82.65	0	82.65	
15	Կառուցողական համալսարանի կողմից	Հայկեր	3.37	3.2	0	3.37	10.78	0	10.78	
16	Կառուցողական համալսարանի կողմից	Հայկեր	7.35		0	7.35	234.90	0	283.89	
17	Կառուցողական համալսարանի կողմից	Հայկեր	8.89	6	0	8.89	53.34	0	53.34	
18	Կառուցողական համալսարանի կողմից	Հայկեր	7.35	13.56	0	7.35	99.67	0.000	99.67	
19	Կառուցողական համալսարանի կողմից 25 հա	Հայկեր	12.13	10.79	0	12.13	130.88	0	130.88	
20	Կառուցողական համալսարանի կողմից	Հայկեր	0.4836		0	0.4836	867.60	0.00	867.60	
21	Կառուցողական համալսարանի կողմից	Հայկեր	144.6	6	0	144.6	867.60	0.00	867.60	
22	Կառուցողական համալսարանի կողմից	Հայկեր								



	1	2	3	4	5	6	7	8	9	10	11
ստուգելու ցրտի քանակը արտադրվողները կլանող քաղցրի հարմար	100 00		0.4836		0	0.4836	773.14	0.00		773.14	
1 Յրեան ցանկերը	Հոկտ		58.52	6	0	58.52	351.12	0		351	
2 Գրտի քանակը 10 թ հոյ	0		74.96	5.63	0	74.96	422.02	0.00		422.0200	
Կանգնող արտադրողները արտա- ծողների քանակը միջին	1000 8		1.531		0	1.531	926.21	0.00		851.90	
Յրեան ցանկերը	Հոկտ		27.56	6	0	27.56	165.30	0.00		165.3600	
2 Գրտ	03		17.61	21.18	0	17.61	372.88	0.00		372.98	
3 Գրտի քանակը 25 թ հոյ	0		29.06	10.79	0	29.06	313.56	0.00		313.56	
Կանգնող արտադրողները միջին	1000 8		0.081		0	0.081	3144.54			2569.86	
1 Յրեան ցանկերը	Հոկտ		81.81	6	0	81.81	490.86			490.86	
2 Գրտերը 8-15	Հոկտ		29.8900	3.2000	0	29.89	95.6500			95.65	
3 Գրտերի քանակը 10 թ հոյ	0		80.6	24.57	0	80.6	1980.382			1980.34	
4 Յրեան ցանկերը	Հոկտ		0.94	3.2	0	0.94	3.01	0.00		3.010	
Յրեան ցանկերը Կանգնողները	10 ցրտ		1		0	1	123.21	0.00		122.37	
1 Յրեան ցանկերը	Հոկտ		17	6	0	17	102	0.00		102.00	
2 Գրտերը 8-15	Հոկտ		0.05	99	0	0.05	4.95	0.00		4.95	
3 Գրտ	Հոկտ		0.2	21.18	0	0.2	4.24	0.00		4.24	
4 Կանգնող	Հոկտ		7.8	0.99	0	7.8	7.72	0.00		7.72	
5 Յրեան ցանկերը	Հոկտ		1.08	3.2	0	1.08	3.46	0.00		3.46	
Յրեան ցանկերը Կանգնողները	Հոկտ		33.05		0	33.05	1905.85	0.00		1276.48	
1 Յրեան ցանկերը	Հոկտ		39.99	6	0	39.99	239.94	0.00		239.94	
2 Գրտերի քանակը 10 թ հոյ	Հոկտ		33.05	13.56	0	33.05	448.158	0.00		448.15	
3 Կանգնողները Կանգնողները 25 թ հոյ	Հոկտ		54.53	10.79	0	54.53	588.38	0.00		588.38	

404470124

Կազմակերպության Լուծվածի Թրման										
Կազմակերպության ձևի մեղմում										
Եզրին սահմանված եզրույթ կազմակերպության ձևի մեղմվածը										
1	Թրման գանձաբերություն	2	Հարկեր	3	6	7	8	9	10	11
	100 00	0.141	0	0.141	335.88	0.00			335.88	
Ածրված չեղարկված գանձաբերության ԿՑԵՐ-ի ձևերից բացառված եզրույթի ցածր գնահատման հաստատում										
1	Թրման գանձաբերություն	2	Հարկեր	3	6	7	8	9	10	11
	100 00	0.1408	0	0.1408	225.09	0.00			225.09	
Թրման գանձաբերություն										
1	ԿՑԵՐ-ի գնահատման 10-ը ձևեր	2	Հարկեր	3	6	7	8	9	10	11
	0	21.82	0	21.82	122.85	0.00			122.85	
Կազմակերպության ձևերից բացառված եզրույթից բացառված 10 000 եզրույթից բացառված թրման										
1	Թրման գանձաբերություն	2	Հարկեր	3	6	7	8	9	10	11
	10000	0.013	0	0.013	67.53	0.00			57.60	
Թրման գանձաբերություն										
1	ԿՑԵՐ-ի գնահատման 10-ը ձևեր	2	Հարկեր	3	6	7	8	9	10	11
	0	1.94	0	1.94	11.64	0.00			11.64	
Սեզոնային թրման										
1	ԿՑԵՐ-ի գնահատման 10-ը ձևեր	2	Հարկեր	3	6	7	8	9	10	11
	0	0.13	0	0.13	0.42	0.00			0.42	
ԿՑԵՐ-ի գնահատման 10-ը ձևեր										
1	ԿՑԵՐ-ի գնահատման 10-ը ձևեր	2	Հարկեր	3	6	7	8	9	10	11
	0	1.43	0	1.43	18.39	0.00			18.39	
ԿՑԵՐ-ի գնահատման 10-ը ձևեր										
1	ԿՑԵՐ-ի գնահատման 10-ը ձևեր	2	Հարկեր	3	6	7	8	9	10	11
	0	0.009	0	0.009	0.44	0.00			0.44	
ԿՑԵՐ-ի գնահատման 10-ը ձևեր										
1	ԿՑԵՐ-ի գնահատման 10-ը ձևեր	2	Հարկեր	3	6	7	8	9	10	11
	0	0.07	0	0.07	0.25	0.00			0.25	
ԿՑԵՐ-ի գնահատման 10-ը ձևեր										
1	ԿՑԵՐ-ի գնահատման 10-ը ձևեր	2	Հարկեր	3	6	7	8	9	10	11
	0	2.36	0	2.36	25.46	0.00			25.46	
ԿՑԵՐ-ի գնահատման 10-ը ձևեր										
1	ԿՑԵՐ-ի գնահատման 10-ը ձևեր	2	Հարկեր	3	6	7	8	9	10	11
	1000	0.424	0	0.424	2796.64	0.00			2774.42	
Թրման գանձաբերություն										
1	ԿՑԵՐ-ի գնահատման 10-ը ձևեր	2	Հարկեր	3	6	7	8	9	10	11
	53.42	53.42	0	53.42	5203.52	0.00			3203.520	
ԿՑԵՐ-ի գնահատման 10-ը ձևեր										
1	ԿՑԵՐ-ի գնահատման 10-ը ձևեր	2	Հարկեր	3	6	7	8	9	10	11
	21.54	21.54	0	21.54	68.93	0.00			68.93	
ԿՑԵՐ-ի գնահատման 10-ը ձևեր										
1	ԿՑԵՐ-ի գնահատման 10-ը ձևեր	2	Հարկեր	3	6	7	8	9	10	11
	4.304	4.304	0	4.304	401.22	0.00			401.22	
ԿՑԵՐ-ի գնահատման 10-ը ձևեր										
1	ԿՑԵՐ-ի գնահատման 10-ը ձևեր	2	Հարկեր	3	6	7	8	9	10	11
	248.6	248.6	0	248.6	390.3	0			390.300	
ԿՑԵՐ-ի գնահատման 10-ը ձևեր										
1	ԿՑԵՐ-ի գնահատման 10-ը ձևեր	2	Հարկեր	3	6	7	8	9	10	11
	5	5	0	5	1460	0			1460.00	
ԿՑԵՐ-ի գնահատման 10-ը ձևեր										
1	ԿՑԵՐ-ի գնահատման 10-ը ձևեր	2	Հարկեր	3	6	7	8	9	10	11
	0.17	0.17	0	0.17	73.95	0			73.95	
ԿՑԵՐ-ի գնահատման 10-ը ձևեր										
1	ԿՑԵՐ-ի գնահատման 10-ը ձևեր	2	Հարկեր	3	6	7	8	9	10	11
	2.97	2.97	0	2.97	9.5	0			9.500	
ԿՑԵՐ-ի գնահատման 10-ը ձևեր										
1	ԿՑԵՐ-ի գնահատման 10-ը ձևեր	2	Հարկեր	3	6	7	8	9	10	11
	0	0	0	0	273.38	0			281.74	
ԿՑԵՐ-ի գնահատման 10-ը ձևեր										
1	ԿՑԵՐ-ի գնահատման 10-ը ձևեր	2	Հարկեր	3	6	7	8	9	10	11
	0	0	0	0	43.56	0			43.56	
ԿՑԵՐ-ի գնահատման 10-ը ձևեր										
1	ԿՑԵՐ-ի գնահատման 10-ը ձևեր	2	Հարկեր	3	6	7	8	9	10	11
	0	0	0	0	81.36	0.000			81.36	
ԿՑԵՐ-ի գնահատման 10-ը ձևեր										
1	ԿՑԵՐ-ի գնահատման 10-ը ձևեր	2	Հարկեր	3	6	7	8	9	10	11
	0	0	0	0	106.82	0			106.82	



1	2	3	4	5	6	7	8	9	10	11
Խաղաղության ձևավորման մուլտիպլիցատոր										
1	Մեծածախ գնումներ	100 000	0.567		0	0.567	1017.18	0.00	1017.18	
2	Մեծածախ գնումներ	100 000	0.567	6	0	169.53	1017.18	0.00	1017.18	
3	Մեծածախ գնումներ	100 000	0.567	6	0	169.53	906.48	0.00	906.48	
4	Մեծածախ գնումներ	100 000	0.567	6	0	169.53	411.96	0.00	411.96	
5	Մեծածախ գնումներ	100 000	0.567	6	0	169.53	494.82	0.00	494.82	
6	Մեծածախ գնումներ	100 000	0.567	6	0	169.53	1252.27	0.00	1,151.80	
7	Մեծածախ գնումներ	100 000	0.567	6	0	169.53	223.56	0.00	223.56	
8	Մեծածախ գնումներ	100 000	0.567	6	0	169.53	504.30	0.00	504.30	
9	Մեծածախ գնումներ	100 000	0.567	6	0	169.53	423.94	0.00	423.94	
10	Մեծածախ գնումներ	100 000	0.126	6	0	127.26	4150.71	0.00	4,150.71	
11	Մեծածախ գնումներ	100 000	0.126	6	0	127.26	763.56	0.00	763.56	
12	Մեծածախ գնումներ	100 000	0.126	6	0	127.26	148.77	0.00	148.77	
13	Մեծածախ գնումներ	100 000	0.126	6	0	127.26	973.50	0.00	973.50	
14	Մեծածախ գնումներ	100 000	0.126	6	0	127.26	2260.21	0.00	2260.21	
15	Մեծածախ գնումներ	100 000	0.126	6	0	127.26	4.67	0.00	4.67	



1	2	3	4	5	6	7	8	9	10	11
	Մուգրեմի զարգացման նպատակով հարմարացված	10 քառակուսի	1.6		0	1.6	197.15	0.00	197.15	
1	Մեծահասակների	Քաղաք	27.2	6	0	27.2	163.2	0.00	163.20	
2	Կոլեջի և 15	ՃՅ	0.08	99	0	0.08	7.92	0.00	7.92	
3	Ճյուղ	ՃՅ	0.32	25.4	0	0.32	8.13	0.00	8.13	
4	Խոցային	ՃՅ	12.48	0.99	0	12.48	12.36	0.00	12.36	
5	Նյութական	Ըստի	1.73	3.2	0	1.73	5.54	0.00	5.54	
	Երևանի մարզի մարզպետարանի կողմից	ՃՅ	36.04		0	36.04	164.16	0.00	1,392.04	
1	Մեծահասակների	Քաղաք	43.61	6	0	43.61	261.66	0.00	261.66	
2	Ճյուղ-Խոցային	ՃՅ	36.04	13.86	0	36.04	488.70	0.00	488.70	
3	Ճյուղ-Խոցային	ՃՅ	59.47	10.79	0	59.47	641.68	0.00	641.68	
	Երևանի մարզի մարզպետարանի կողմից	ՃՅ	139.12		0	139.12	1,191.14	0.00	1,191.14	
	Երևանի մարզի մարզպետարանի կողմից	1000002	1.17		0	1.17	1527.34	0.00	1,527.31	
1	Մեծահասակների	Քաղաք	50.193	6	0	50.193	301.16	0.00	301.16	
2	Ճյուղ-Խոցային	ՃՅ	5.37	28.14	0	5.37	151.11	0.00	151.11	
3	Նյութական	ՃՅ	34.66	22.13	0	34.66	767.03	0.00	767	
4	Խոցային	ՃՅ	4.1	48.52	0	4.1	198.93	0.00	198.9300	
5	Վարչական	ՃՅ	29.25	3.6	0	29.25	105.3	0.00	105.30	
6	Նյութական	ՃՅ	1.19	3.2	0	1.19	3.81	0.00	3.8100	
	Երևանի մարզի մարզպետարանի կողմից	1000002	1.17		0	1.17	3771.78	0.00	2,771.78	
1	Մեծահասակների	Քաղաք	45.42	6	0	45.42	272.52	0.00	272.520	
2	Ճյուղ-Խոցային	ՃՅ	8.015	28.14	0	8.015	225.54	0.00	225.5400	
3	Նյութական	ՃՅ	24.8	22.13	0	24.8	548.82	0.00	548.82	
4	Նյութական	ՃՅ	4.84	48.52	0	4.84	234.84	0.00	234.84	
5	Վարչական	ՃՅ	70.55	15.7	0	70.55	1107.64	0.00	1,107.64	
6	Վարչական	ՃՅ	35.1	3.6	0	35.1	126.36	0.00	126.360	
7	Ընդամենը	ՃՅ	116.41	10.79	0	116.41	1256.06	0.00	1,256.06	
	Երևանի մարզի մարզպետարանի կողմից	1000002	1.17		0	1.17	2226.72	0.00	2,226.72	
1	Մեծահասակների	Քաղաք	19.54	6	0	19.54	117.24	0.00	117.24	
2	Վարչական	ՃՅ	0.55	54.42	0	0.55	29.93	0.00	29.93	
3	Վարչական	ՃՅ	2.09	9.95	0	2.09	2079.55	0.00	2,079.55	
	Երևանի մարզի մարզպետարանի կողմից	1000002	1.17		0	1.17	18656.32	0.00	18,656.32	

ՀՀ ԵՐԵՎԱՆԻ ՄԱՐԶԻ ՄԱՐԶՊԵՏԱՐԱՆԻ ԿՈՎՈՐԴԱՆԵՐԻ ԿՈՄԻՏԵ

 404478434

 Ստորագրված է:

 15.07.2024

1	2	3	4	5	6	7	8	9	10	11
1	Յրոնի և ցանկերի	ձրկիտ	52.29	6	0	52.29	313.74	0.00	313.74	
2	Ռեզիևս Ռվկերիեցի	ձրկիտ	7.07	23.69	0	7.07	163.25	0.00	163.25	
3	Սարճիտ Սարճիեցի	ձրկիտ	31.17	22.13	0	31.17	689.79	0.00	689.79	
4	Բնարկերը արդարև Վերջին Բնարկ	Չ	150.46	110.7	0	150.46	16380.89	0.00	16580.690	
5	10 յի ձրկ	Չ	150.46	5.63	0	150.46	847.09	0.00	847.090	
6	Սերը Ռեզիևս	Գրեկ	16.61	3.2	0	16.61	53.15	0.00	53.15	
7	Սերը Ռեզիևս	Գրեկ	2.69	3.2	0	2.69	8.61	0.00	8.61	
ԳՐԱՐԿԵՐՆԵՐԻ ԳՐԱՐԿԻ ՄԻՔՐՈՆ ՍԵՐԻՆԱ ՍԵՐԻՆԱ 6 ԱՅ										
ԳՐԱՐԿԵՐՆԵՐԻ ԳՐԱՐԿԻ ՍԵՐԻՆԱ ՍԵՐԻՆԱ 14 ԱՅ		100002	0.012		0	0.012	89.62	0.00	89.62	
1	Յրոնի ցանկերի	ձրկիտ	0.51	6	0	0.51	3.06	0.00	3.06	
2	Ռեզիևս-Ռվկերիեցի	ձրկիտ	0.03	28.14	0	0.03	0.84	0.00	0.84	
3	Սարճիտ Սարճիեցի	ձրկիտ	0.19	22.13	0	0.19	4.2	0.00	4.20	
4	Ռեզիևսից Գրեկերի Ռեզիևս	Ռեզիևս	0.02	48.52	0	0.02	0.97	0.00	0.970	
5	Չի ձի-Ռեզիևս	ՌՅ	2.09	20.5	0	2.09	42.85	0.00	42.85	
6	Բնարկ	ՌՅ	0.13	3.6	0	0.13	0.47	0.00	0.470	
7	Չի ձի-Ռեզիևս Գրեկերից 25 յի ձրկ	Չ	3.45	10.79	0	3.45	37.23	0.00	37.23	
Սարճիևսի Սերիևս Վերջին Գ		100002	0.012		0	0.012	15.77	0.00	15.77	
1	Յրոնիտ ցանկերի	ձրկիտ	0.51	6	0	0.51	3.06	0.00	3.06	
2	Ռեզիևս-Ռվկերիեցի	Ռեզիևս	0.06	28.14	0	0.06	1.69	0.00	1.69	
3	Սարճիտ Սարճիեցի	Ռեզիևս	0.36	22.13	0	0.36	7.97	0.00	7.97	
4	Ռեզիևսից Գրեկերի Ռեզիևս	Ռեզիևս	0.04	48.52	0	0.04	1.94	0.00	1.94	
5	Բնարկ	ՌՅ	0.3	3.6	0	0.3	1.08	0.00	1.08	
6	Սերը Ռեզիևս	Ռեզիևս	0.01	3.2	0	0.01	0.03	0.00	0.03	

Handwritten signature



1	2	3	4	5	6	7	8	9	10	11
	ՎԱՅՏՐՈՒՆԱԿԱՆ ԳՐԱԿԱՆԱՆՈՒԹՅԱՆ ԲԱՆԿ	100002	0.12		0	0.118	380.46	0.00	396.13	
	Ռեզերվային հիշարկեր	չարժան	11.98	6	0	11.52	71.88	0.00	67.920	
2	Նախնական	չարժան	1.04	3.2	0	0.98	3.328	0.00	3.136	
3	ՎՃԱՐԱԿԱՆԱԿԱՆ ԳՐԱԿԱՆԱՆՈՒԹՅԱՆ ԵՎ ԵՎԻԿԱՆ ԵՎ ԵՎԻԿԱՆ ԵՎ ԵՎԻԿԱՆ	ՌԷ	12.18	17.8	0	11.47	216.804	0.00	204.166	
4	Ֆինանսական հարցեր	ՌԷ	0.96	9.2	0	0.9	86.32	0.00	82.800	
5	Այլ ակտիվներ	չարժան	0.04	3.2	0	0.04	0.128	0.00	0.128	
	ԳՐԱԿԱՆԱՆՈՒԹՅԱՆ ԳՐԱԿԱՆԱՆՈՒԹՅԱՆ ԻՋՏՆԱԿԱՆ ԲԱՆԿԱՆՈՒԹՅԱՆ ԲԱՆԿ	1000 03	0.017		0	0.017	80.81	0.00	80.81	
1	Ռեզերվային հիշարկեր	չարժան	8.26	6	0	8.26	49.56	0.00	49.56	
2	Նախնական	ճանձն	0.83	37.49	0	0.83	31.12	0.00	31.12	
3	Նախնական	չարժան	0.04	3.2	0	0.04	0.13	0.00	0.13	
	ԳՐԱԿԱՆԱՆՈՒԹՅԱՆ ԳՐԱԿԱՆԱՆՈՒԹՅԱՆ ԻՋՏՆԱԿԱՆ ԲԱՆԿԱՆՈՒԹՅԱՆ ԲԱՆԿ	1000 03	0.085		0	0.085	811.10	0.00	811.10	
1	Ռեզերվային հիշարկեր	չարժան	0.83	6	0	0.83	4.98	0.00	4.98	
2	Նախնական	ճանձն	1.21	53.2	0	1.21	64.37	0.00	64.37	
3	Նախնական	Չ	131.75	5.63	0	131.75	741.75	0.00	742	
	ԳՐԱԿԱՆԱՆՈՒԹՅԱՆ ԳՐԱԿԱՆԱՆՈՒԹՅԱՆ ԻՋՏՆԱԿԱՆ ԲԱՆԿԱՆՈՒԹՅԱՆ ԲԱՆԿ	100002	0.085		0	0.085	1077.55	0.00	1077.55	
1	Ռեզերվային հիշարկեր	չարժան	3.65	6	0	3.65	21.9	0.00	21.90	
2	Նախնական	ճանձն	0.23	28.14	0	0.23	6.47	0.00	6.47	
3	Նախնական	չարժան	1.33	22.13	0	1.33	29.43	0.00	29.43	
4	Նախնական	չարժան	0.13	48.52	0	0.13	6.31	0.00	6.31	
5	Նախնական	Չ	26.37	20.5	0	26.37	540.59	0.00	540.59000	
6	Բազմա	Չ	0.94	3.6	0	0.94	3.38	0.00	3.38	
7	ԳՐԱԿԱՆԱՆՈՒԹՅԱՆ ԳՐԱԿԱՆԱՆՈՒԹՅԱՆ ԻՋՏՆԱԿԱՆ ԲԱՆԿԱՆՈՒԹՅԱՆ ԲԱՆԿ	Չ	43.51	10.79	0	43.51	469.47	0.00	469.47	



1	2	3	4	5	6	7	8	9	10	11
	Խաղաղության ժողովուրդը	1000002	0.085		0	0.085	171.1	0.00	171.10	
	Յուրաքանչյուր գանձարկին	լայկոն	3.65	0	0	3.65	21.9	0.00	21.900	
	2 Բնվելու-ճակատին	ձեպկոն	2.52	28.14	0	2.52	70.91	0.00	70.91	
	3 Խաղաղ կանգնելին	ճեպկոն	2.52	22.13	0	2.52	58.77	0.00	58.77	
	4 Ժամանակը թանկարկին ունենալին	ձեպկոն	0.3	48.52	0	0.3	14.56	0.00	14.56	
	5 Միշտ	ձեպկոն	2.13	3.6	0	2.13	7.67	0.00	7.67	
	6 Խնայելու	ձեպկոն	0.09	3.2	0	0.09	0.29	0.00	0.29	
	Խաղաղության ժողովուրդը կրակից ցրելու (Խաղաղության) առանձին 5-8 ժողովուրդի ժողովուրդի ժողովուրդ	100022	0.85		0	0.85	988.88	0.00	988.88	
	1 Յուրաքանչյուր ուղևորին	լայկոն	71.32	6	0	71.32	427.92	0.00	427.92	
	2 Բնվելին	լայկոն	6.89	3.2	0	6.89	22.05	0.00	22.05	
	3 Գրեցիկին խաղաղություն խաղաղություն	ձեպկոն	85	0	0	85	0	0.00	0.00	
	4 Էրին	ձեպկոն	10.54	25.4	0	10.54	267.72	0.00	267.720	
	5 Ընդունելու 5-8 ժողովուրդի	ձեպկոն	2.3	18.5	0	2.3	42.55	0.00	42.55	
	6 Ընդունելու և խնայելու ցրելու 10 ժողովուրդի	ձեպկոն	21.19	10.79	0	21.19	228.64	0.00	228.64	
	Խաղաղության ժողովուրդի ժողովուրդի ժողովուրդի	100.03	0.0198		0	0.0198	36.16	0.00	36.16	
	1 Յուրաքանչյուր գանձարկին	լայկոն	7.86	4.6	0	7.86	36.16	0.00	36.16	
	2 Խաղաղություն խաղաղություն խաղաղություն	1000.03	0.00198		0	0.00198	19.00	0.00	19.00	
	1 Յուրաքանչյուր գանձարկին	լայկոն	0.02	6	0	0.02	0.12	0.00	0.12	
	2 Գրեցիկին խաղաղություն	ձեպկոն	0.03	53.2	0	0.03	1.6	0.00	1.60	
	3 Գրեցիկին խաղաղություն 10 ժողովուրդի	ձեպկոն	3.07	5.63	0	3.07	17.28	0.00	17.28	
	Խաղաղություն խաղաղություն խաղաղություն խաղաղություն խաղաղություն 10 խաղաղություն	03	0.99		0	0.99	54.69	0.00	54.69	
	1 Յուրաքանչյուր գանձարկին	լայկոն	2.1	6	0	2.1	12.6	0.00	12.60	
	2 Խնայելու	ձեպկոն	0.1	3.2	0	0.1	0.32	0.00	0.32	
	3 Գրեցիկին	ձեպկոն	1.09	20.5	0	1.09	22.35	0.00	22.35	
	4 Գրեցիկին ցրելու 25 ժողովուրդի	ձեպկոն	1.8	10.79	0	1.8	19.42	0.00	19.42	
	Խաղաղություն խաղաղություն խաղաղություն խաղաղություն խաղաղություն 5 խաղաղություն խաղաղություն 5 խաղաղություն	03	0.495		0	0.495	77.05	0.00	77.05	
	1 Յուրաքանչյուր գանձարկին	լայկոն	4.18	6	0	4.18	25.08	0.00	25.080	



1	2	3	4	5	6	7	8	9	10	11
2	მომსახურება	დარი	0.54	3.2	0	0.54	1.73	0.00	1.73	
3	მომსახურება N-15	მომსახურება	0.5	99	0	0.5	49.5	0.00	49.50	
4	მომსახურება	დარი	0.23	3.2	0	0.23	0.74	0.00	0.74	
	ბიუჯეტის მართვის ბიუჯეტის მართვის 1000X150X30000	100 კმ/სთ	0.66		0	0.66	1311.76	0.00	1,311.76	
1	მომსახურება	მომსახურება	48.84	6	0	48.84	293.04	0.00	293.040	
2	მომსახურება მართვის ბიუჯეტის მართვის 1000X150X30000	მომსახურება	66.66	14.5	0	66.66	966.57	0.00	966.57	
3	მომსახურება მართვის	მომსახურება	0.33	92	0	0.33	30.36	0.00	30.36	
4	მომსახურება	დარი	0.47	3.2	0	0.47	1.5	0.00	1.50	
5	მომსახურება	დარი	6.34	3.2	0	6.34	20.29	0.00	20.290	
	მომსახურება მართვის									
	მომსახურება მართვის მართვის	100.82	0.224		0	0.224	13.68	0.00	13.68	
1	მომსახურება მართვის	მომსახურება	2.28	6	0	2.28	13.68	0.00	13.68	
	მომსახურება მართვის მართვის	მომსახურება	4.48		0	4.48	140.17	0.00	140.17	
1	მომსახურება მართვის	მომსახურება	5.42	4.6	0	5.42	24.93	0.00	24.93	
2	მომსახურება მართვის	მომსახურება	4.7	8	0	4.7	37.6	0.00	37.60	
3	მომსახურება მართვის	მომსახურება	7.29	10.65	0	7.29	77.64	0.00	77.64	
	მომსახურება მართვის მართვის	100.02	0.22		0	0.22	184.76	0.00	184.76	
1	მომსახურება მართვის	მომსახურება	11.726	6	0	11.726	70.36	0.00	70.36	
2	მომსახურება მართვის	მომსახურება	22	5.2	0	22	114.4	0.00	114.400	
	მომსახურება მართვის მართვის	600.00				600.00			600.00	
	მომსახურება მართვის მართვის	56,304.13				56,304.13			56,304.13	
	მომსახურება მართვის მართვის	5630.41				5630.41			5630.41	
	მომსახურება მართვის მართვის	61934.54				61934.54			61934.54	
	მომსახურება მართვის მართვის	4954.76				4954.76			4954.76	
	მომსახურება მართვის მართვის	66889.30				66889.30			66889.30	
	მომსახურება მართვის მართვის	12040.07				12040.07			12040.07	
	მომსახურება მართვის მართვის	78929.37				78929.37			78929.37	



Handwritten signature

տախ II Ժ Ճառքերի, սլորանորոշման ցանկը, ընդամենը 93

	1	2	3	4	5	6	7	8	9	10	11
Լազրեմուշի ամրացում											
Ճեղքված- հեղուկի նարսու մակուս կակցողը հաշված ցածրընթացի քա գծին 10 թ- հզը	10003	0.015			0	0.015	40.70	0.00		40.70	
1 Յնժանոց գանձարդյուն	լրջկան	2.4	6	0	2.4	14.40	0.00		14.40		
2 Լամպերը հիշյին	ժալկան	1.16	6.12	0	1.16	7.10	0.00		7.10		
3 Գրեմեդրոնը ճեղքված- հեղուկի քա գծին (10 թ- հզը)	ժ	3.75	5.12	0	3.75	19.20	0.00		19.20		
Խղձրին նարսու մակուս կակցողը հեղուկի ցածրընթացի քա գծին	10000	0.024			0	0.024	53.65	0.00		53.65	
1 Յնժանոց գանձարդյուն	լրջկան	1.21	6	0	1.21	7.26	0.00		7.26		
2 Լամպերը հիշյին	ժալկան	1.86	6.12	0	1.86	11.38	0.00		11.38		
3 Յնժանոց հիշյին	ժալկան	0.32	30.58	0	0.32	10.43	0.00		10.43		
4 Գրեմեդրոնը ճեղքված- հեղուկի քա գծին (10 թ- հզը)	ժ	4.8	5.12	0	4.8	24.58	0.00		24.58		
Գրեմեդրոնը նարսու մակուս կակցողը ցածրընթացի	1 թ	0.102			0	0.102	302.43	0.00		302.43	
1 Յնժանոց հիշյին	լրջկան	49.06	6	0	49.06	294.36	0.00		294.36		
2 Յնժանոց	լրջկան	5.03	3.2	0	5.03	16.10	0.00		16.10		
3 Նեյր- մակուս	լրջկան	3.74	3.2	0	3.74	11.97	0.00		11.97		
Գրեմեդրոնը նարսու մակուս կակցողը քա գծին	ժ	0.57			0	0.57	26.21	0.00		26.21	
1 Յնժանոց գանձարդյուն	լրջկան	3.71	4.6	0	3.71	17.07	0.00		17.07		
2 Յնժանոց	լրջկան	1.03	3.2	0	1.03	3.30	0.00		3.30		
3 Լամպերը հիշյին (10 թ- հզը)	ժ	1.14	5.12	0	1.14	5.84	0.00		5.84		



ՀԱՅԱՍՏԱՆԻ ՀԱՆՐԱՊԵՏՈՒԹՅԱՆ ԱՎԱՅԱԿԱՆԱԿՈՒԹՅԱՆ ԿՈՄԻՏԵ										
Կայանաբանության և արժեքների մեղման հաշվառման հաշվառման կրթական միջոցներ										
Բնօրինակ արժեքի կտրուկ կայանաբանության կրթական միջոցներ										
1	2	3	4	5	6	7	8	9	10	11
1	Միջանկյալ գնահատական	Հարյան	310.97	4.6	0	310.97	1430.46	0.00	1430.46	
2	Գնահատականի արժեքի փոփոխություններ	Հարյան	0.7833	0	0	0.7833	1057.61	0.00	1057.61	
3	Գնահատականի արժեքի փոփոխությունների արժեքի փոփոխություններ	Հարյան	0.09	0	0	0.09	150.24	0.00	150.24	
4	Գնահատականի արժեքի փոփոխությունների արժեքի փոփոխությունների արժեքի փոփոխություններ	Հարյան	4.47	5	0	4.47	26.82	0.00	26.82	
5	Գնահատականի արժեքի փոփոխությունների արժեքի փոփոխությունների արժեքի փոփոխությունների արժեքի փոփոխություններ	Հարյան	0.3	3.2	0	0.3	0.96	0.00	0.96	
6	Գնահատականի արժեքի փոփոխությունների արժեքի փոփոխությունների արժեքի փոփոխությունների արժեքի փոփոխությունների արժեքի փոփոխություններ	Հարյան	3.3	20.5	0	3.3	67.65	0.00	67.65	
7	Գնահատականի արժեքի փոփոխությունների արժեքի փոփոխությունների արժեքի փոփոխությունների արժեքի փոփոխությունների արժեքի փոփոխություններ	Հարյան	0.02	40.39	0	0.02	0.81	0.00	0.81	
8	Գնահատականի արժեքի փոփոխությունների արժեքի փոփոխությունների արժեքի փոփոխությունների արժեքի փոփոխությունների արժեքի փոփոխություններ	Հարյան	0.15	3.6	0	0.15	0.54	0.00	0.54	
9	Գնահատականի արժեքի փոփոխությունների արժեքի փոփոխությունների արժեքի փոփոխությունների արժեքի փոփոխությունների արժեքի փոփոխություններ	Հարյան	5.45	9.81	0	5.45	53.46	0.00	53.46	
10	Գնահատականի արժեքի փոփոխությունների արժեքի փոփոխությունների արժեքի փոփոխությունների արժեքի փոփոխությունների արժեքի փոփոխություններ	Հարյան	1.308	0	0	1.308	9649.77	0.00	9649.77	
11	Գնահատականի արժեքի փոփոխությունների արժեքի փոփոխությունների արժեքի փոփոխությունների արժեքի փոփոխությունների արժեքի փոփոխություններ	Հարյան	168.59	6	0	168.59	1011.54	0.00	1011.54	
12	Գնահատականի արժեքի փոփոխությունների արժեքի փոփոխությունների արժեքի փոփոխությունների արժեքի փոփոխությունների արժեքի փոփոխություններ	Հարյան	67.97	3.2	0	67.97	217.50	0.00	217.50	
13	Գնահատականի արժեքի փոփոխությունների արժեքի փոփոխությունների արժեքի փոփոխությունների արժեքի փոփոխությունների արժեքի փոփոխություններ	Հարյան	18	157	0	18	2826.00	0.00	2826.00	
14	Գնահատականի արժեքի փոփոխությունների արժեքի փոփոխությունների արժեքի փոփոխությունների արժեքի փոփոխությունների արժեքի փոփոխություններ	Հարյան	12	145	0	12	1740.00	0.00	1740.00	
15	Գնահատականի արժեքի փոփոխությունների արժեքի փոփոխությունների արժեքի փոփոխությունների արժեքի փոփոխությունների արժեքի փոփոխություններ	Հարյան	0.55	92	0	0.55	50.80	0.00	50.80	
16	Գնահատականի արժեքի փոփոխությունների արժեքի փոփոխությունների արժեքի փոփոխությունների արժեքի փոփոխությունների արժեքի փոփոխություններ	Հարյան	12	292	0	12	3504.00	0.00	3504.00	
17	Գնահատականի արժեքի փոփոխությունների արժեքի փոփոխությունների արժեքի փոփոխությունների արժեքի փոփոխությունների արժեքի փոփոխություններ	Հարյան	93.79	3.2	0	93.79	300.13	0.00	300.13	
18	Գնահատականի արժեքի փոփոխությունների արժեքի փոփոխությունների արժեքի փոփոխությունների արժեքի փոփոխությունների արժեքի փոփոխություններ	Հարյան	43.78	4.5	0	43.78	1528.74	0.00	1528.74	
19	Գնահատականի արժեքի փոփոխությունների արժեքի փոփոխությունների արժեքի փոփոխությունների արժեքի փոփոխությունների արժեքի փոփոխություններ	Հարյան	36.18	13.56	0	36.18	201.39	0.00	201.39	
20	Գնահատականի արժեքի փոփոխությունների արժեքի փոփոխությունների արժեքի փոփոխությունների արժեքի փոփոխությունների արժեքի փոփոխություններ	Հարյան	59.7	9.81	0	59.7	490.60	0.00	490.60	
21	Գնահատականի արժեքի փոփոխությունների արժեքի փոփոխությունների արժեքի փոփոխությունների արժեքի փոփոխությունների արժեքի փոփոխություններ	Հարյան	585.66	0.00	0	585.66	585.66	0.00	585.66	



Կայանաբանության հավանական վնասվածության մեղքի մասին										
1	2	3	4	5	6	7	8	9	10	11
Արդյունքի մասին										
Ստորաբաժանի մասին										
1	Ստորաբաժանի գնահատական	100 00	0.3903	0	0.3903	506.82	0.00	506.82		
2	Ստորաբաժանի գնահատական	100 00	0.3903	0	0.3903	527.02	0.00	527.02		
3	Ստորաբաժանի գնահատական	100 00	0.12818	0	0.12818	483.34	0.00	483.34		
4	Ստորաբաժանի գնահատական	100 00	0.12818	0	0.12818	1109.93	0.00	1109.93		
5	Ստորաբաժանի գնահատական	100 00	0.12818	0	0.12818	1802.56	0.00	1802.56		
6	Ստորաբաժանի գնահատական	100 00	0.12818	0	0.12818	6575.87	0.00	6575.87		
7	Ստորաբաժանի գնահատական	100 00	0.12818	0	0.12818	296.89	0.00	296.89		
8	Ստորաբաժանի գնահատական	100 00	0.12818	0	0.12818	3971.29	0.00	3971.29		
9	Ստորաբաժանի գնահատական	100 00	0.12818	0	0.12818	523.16	0.00	523.16		
10	Ստորաբաժանի գնահատական	100 00	0.12818	0	0.12818	1274.50	0.00	1274.50		
11	Ստորաբաժանի գնահատական	100 00	0.12818	0	0.12818	1521.33	0.00	1521.33		



ՕՊՊԿ-ի վարձի մեկնում									
Կարգի համար	Մեկնման նկարագրություն	Մեկնման օր	Մեկնման քանակ	Մեկնման արժեք	Մեկնման հարկ	Մեկնման ընդամենը	Մեկնման հարկ	Մեկնման ընդամենը	Մեկնման հարկ
1	Մեկնում գանձարկ	1000 02	0.02	0	0	39.96	0.00	0.00	0.00
2	Մեկնում հիշատակ	Հայկոն	0.78	6	0	4.68	0.00	0.00	0.00
3	Մեկնում հիշատակ	Սեդրակ	0.137	24.41	0	3.34	0.00	0.00	0.00
4	Մեկնում հիշատակ	Սեդրակ	0.42	19.45	0	8.17	0.00	0.00	0.00
5	Մեկնում հիշատակ	Սեդրակ	0.08	40.39	0	3.23	0.00	0.00	0.00
6	Մեկնում հիշատակ	Սեդրակ	1.21	15.5	0	18.76	0.00	0.00	0.00
7	Մեկնում հիշատակ	Սեդրակ	0.6	3.6	0	2.16	0.00	0.00	0.00
8	Մեկնում հիշատակ	Սեդրակ	2	9.81	0	19.62	0.00	0.00	0.00
ՕՊՊԿ-ի վարձի մեկնում ԸՄՄ 14 ԱՄ		42	20	0	0	617.64	0.00	0.00	0.00
1	Մեկնում գանձարկ	Հայկոն	4.12	6	0	24.72	0.00	0.00	0.00
2	Մեկնում հիշատակ	Սեդրակ	1.76	20.99	0	36.94	0.00	0.00	0.00
3	Մեկնում հիշատակ	Սեդրակ	0.69	3.2	0	2.21	0.00	0.00	0.00
4	Մեկնում հիշատակ	Սեդրակ	2.88	1.25	0	366.00	0.00	0.00	0.00
5	Մեկնում հիշատակ	Սեդրակ	0.000	2890	0	5.60	0.00	0.00	0.00
6	Մեկնում հիշատակ	Սեդրակ	20.2	7.65	0	154.53	0.00	0.00	0.00
7	Մեկնում հիշատակ	Սեդրակ	0.37	3.2	0	1.18	0.00	0.00	0.00
8	Մեկնում հիշատակ	Սեդրակ	6.34	5.12	0	32.46	0.00	0.00	0.00
ՕՊՊԿ-ի վարձի մեկնում ԸՄՄ 10 ՅՄ		100002	0.26	0	0	306.75	0.00	0.00	0.00
1	Մեկնում գանձարկ	Հայկոն	11.154	6	0	12.01	0.00	0.00	0.00
2	Մեկնում հիշատակ	Սեդրակ	1.19	24.41	0	66.92	0.00	0.00	0.00
3	Մեկնում հիշատակ	Սեդրակ	7.7	19.45	0	29.05	0.00	0.00	0.00
4	Մեկնում հիշատակ	Սեդրակ	0.91	40.39	0	149.77	0.00	0.00	0.00
5	Մեկնում հիշատակ	Սեդրակ	6.5	3.6	0	36.75	0.00	0.00	0.00
6	Մեկնում հիշատակ	Սեդրակ	0.27	3.2	0	23.40	0.00	0.00	0.00
ՕՊՊԿ-ի վարձի մեկնում ԸՄՄ 5 ԱՄ		1000 02	0.26	0	0	779.20	0.00	0.00	0.00
1	Մեկնում գանձարկ	Հայկոն	10.09	6	0	14.67	0.00	0.00	0.00
2	Մեկնում հիշատակ	Սեդրակ	1.781	24.41	0	61.54	0.00	0.00	0.00
3	Մեկնում հիշատակ	Սեդրակ	5.51	19.45	0	43.47	0.00	0.00	0.00
4	Մեկնում հիշատակ	Սեդրակ	1.08	40.39	0	107.17	0.00	0.00	0.00
5	Մեկնում հիշատակ	Սեդրակ	15.68	15.5	0	43.62	0.00	0.00	0.00
6	Մեկնում հիշատակ	Սեդրակ	7.8	3.6	0	243.04	0.00	0.00	0.00
7	Մեկնում հիշատակ	Սեդրակ	25.67	9.81	0	28.08	0.00	0.00	0.00
ՕՊՊԿ-ի վարձի մեկնում ԸՄՄ 25 ՅՄ		0	25.67	9.81	0	251.78	0.00	0.00	0.00
ԸՄՄ 25 ՅՄ		0	25.67	9.81	0	273.31	0.00	0.00	0.00



1	2	3	4	5	6	7	8	9	10	11
შემდგომი ხარისხის მშენებლობის პროექტის მიხედვით										
1	მშენებლის დამატებითი სამუშაოები	100000Z	0.26		0	0.28	499.24	0.00	941.48	
2	მშენებლის დამატებითი სამუშაოები	ფაქტ	4.34	0	0	4.67	26.04	0.00	28.02	
3	მშენებლის დამატებითი სამუშაოები	ფაქტ	0.12	46.26	0	0.13	5.55	0.00	6.01	
4	მშენებლის დამატებითი სამუშაოები	ფაქტ	0.47	995	0	0.51	467.65	0.00	507.45	
5	მშენებლის დამატებითი სამუშაოები	100000Z	0.26		0	0.28	4435.20	0.00	4775.89	
6	მშენებლის დამატებითი სამუშაოები	ფაქტ	11.62	6	0	12.51	60.72	0.00	75.06	
7	მშენებლის დამატებითი სამუშაოები	ფაქტ	1.57	20.99	0	1.69	32.95	0.00	35.47	
8	მშენებლის დამატებითი სამუშაოები	ფაქტ	6.93	19.45	0	7.46	134.79	0.00	145.10	
9	მშენებლის დამატებითი სამუშაოები	ფაქტ	33.44	120	0	36.01	4912.80	0.00	5321.20	
10	მშენებლის დამატებითი სამუშაოები	ფაქტ	33.44	5.12	0	36.01	171.21	0.00	184.37	
11	მშენებლის დამატებითი სამუშაოები	ფაქტ	3.69	3.2	0	3.94	11.81	0.00	12.61	
12	მშენებლის დამატებითი სამუშაოები	ფაქტ	0.6	3.2	0	0.65	1.92	0.00	2.08	
შენიშვნა							400.00		400.00	
შენიშვნა							35533.76	0	35533.76	
შენიშვნა							3553.38	0.00	3553.38	
შენიშვნა							39087.14	0.00	39087.14	
შენიშვნა							3126.97	0.00	3126.97	
შენიშვნა							4221.411	0.00	4221.411	
შენიშვნა							7598.54	0.00	7598.54	
შენიშვნა							49812.65	0.00	49812.65	
შენიშვნა							128742.02	0.00	128742.02	

ინსპექტორი:

Handwritten signature

გვანდომი მშენებელი



ფოტო ილუსტრაცია გორგასლის ქუჩა #35/41

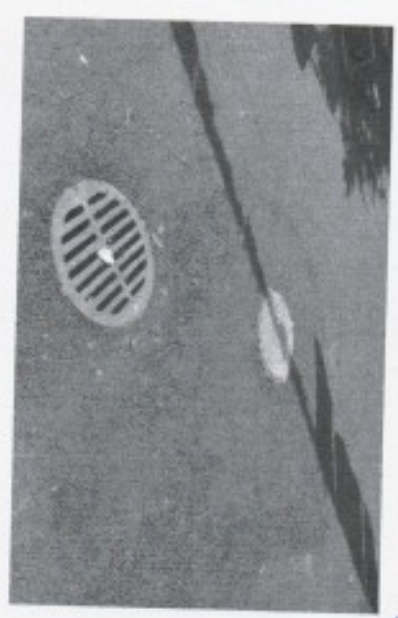

Handwritten signature in blue ink.



ფოტო ილუსტრაცია აერო ჰორტის გზატკეცილი #93



Handwritten signature

ფოტო ილუსტრაცია გორგასლის ქუჩა #35/41

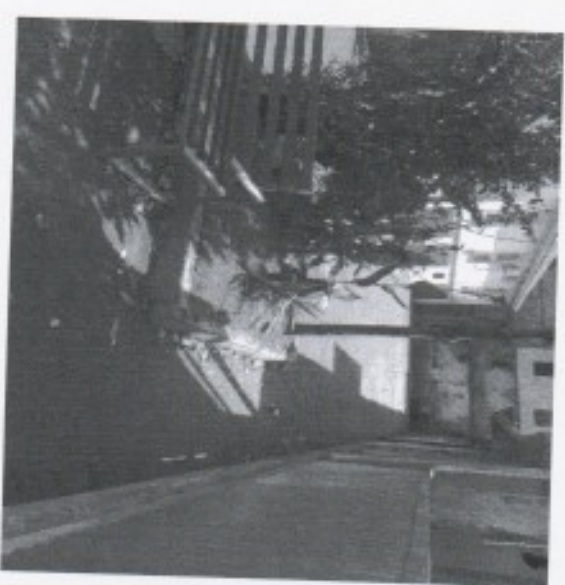
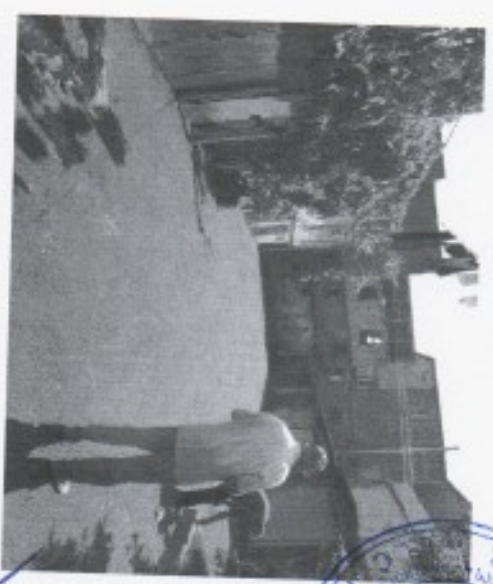

Handwritten signature in blue ink.

ფოტო ილუსტრაცია აერო ჰორციის გზატკეცილი #93

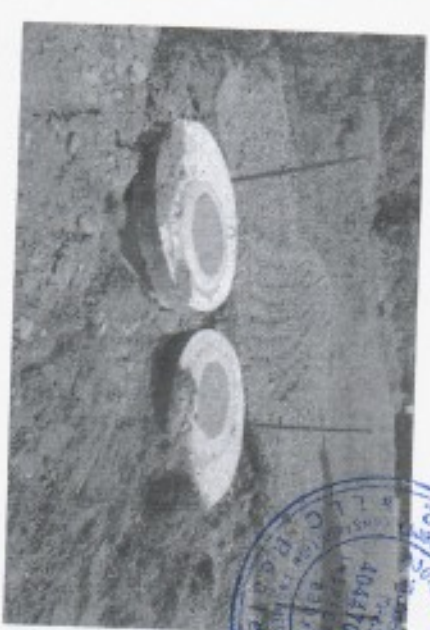
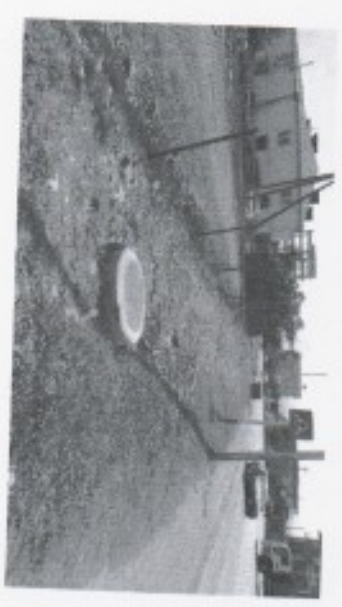
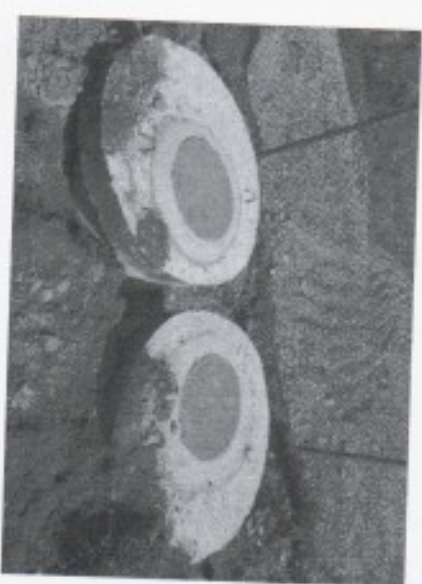
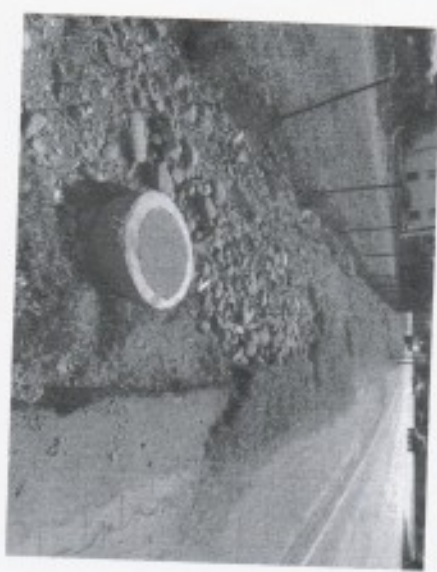

Handwritten signature in blue ink.

